FREIE HANSESTADT BREMEN (STADTGEMEINDE)

Übersichtsplan zum

# BEBAUUNGSPLAN 2406

für ein Gebiet in Bremen - Woltmershausen zwischen Am Reedeich, Wendeweg und der Ochtum

(Bearbeitungsstand: 07.07.2009)

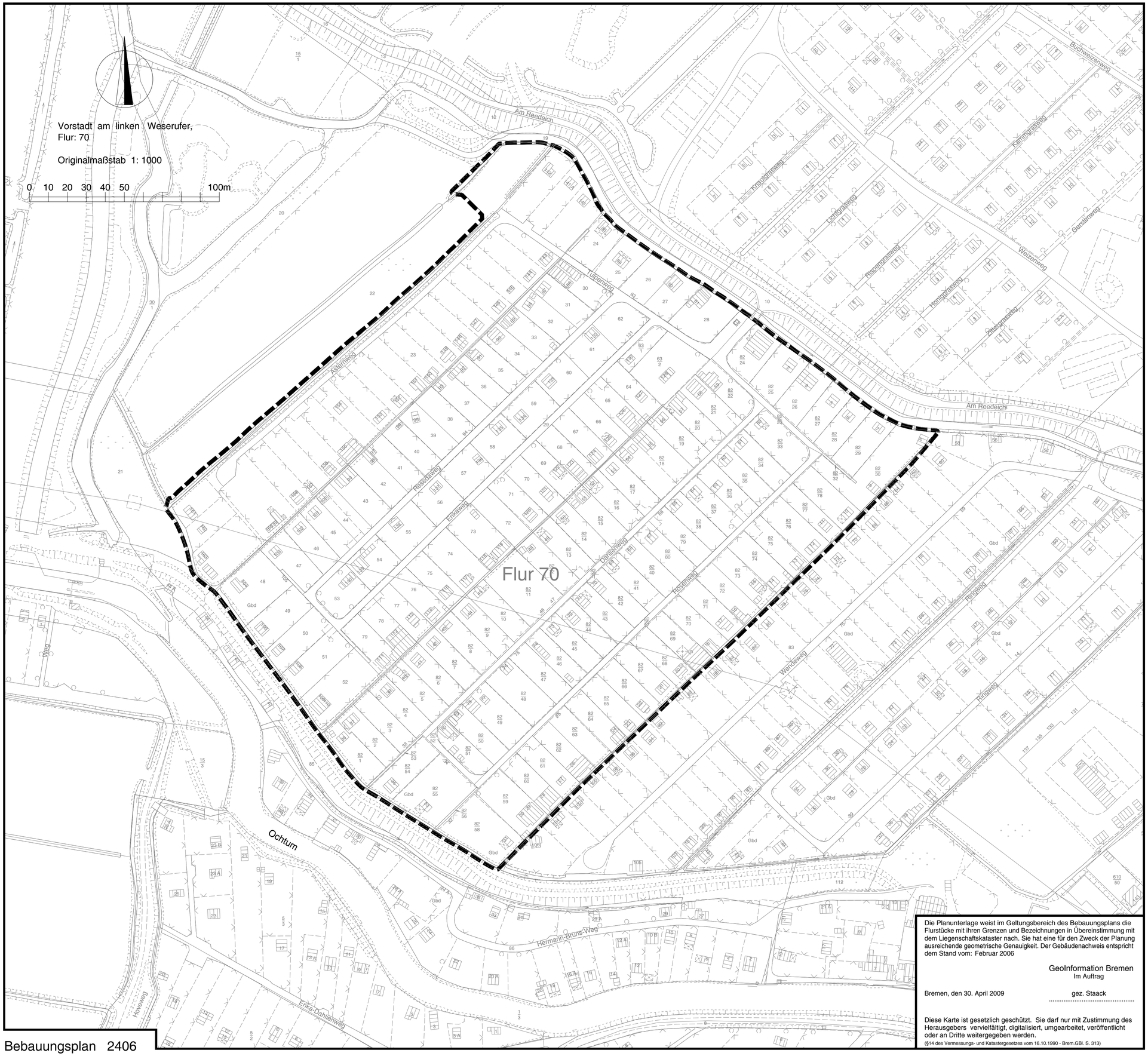


Bebauungsplan 2406

Die Planunterlage weist im Geltungsbereich des Bebauungsplans die Flurstücke mit ihren Grenzen und Bezeichnungen in Übereinstimmung mit dem Liegenschaftskataster nach. Sie hat eine für den Zweck der Planung ausreichende geometrische Genauigkeit. Der Gebäudenachweis entspricht dem Stand vom: Februar 2006

GeoInformation Bremen
Im Auftrag

Bremen, den 30. April 2009 gez. Staack

Diese Karte ist gesetzlich geschützt. Sie darf nur mit Zustimmung des Herausgebers vervielfältigt, digitalisiert, umgearbeitet, veröffentlicht oder an Dritte weitergegeben werden.
(§14 des Vermessungs- und Katastergesetzes vom 16.10.1990 - Brem.GBl. S. 313)

## ZEICHNERISCHE FESTSETZUNGEN

Grenze des räumlichen Geltungsbereichs des Bebauungsplans

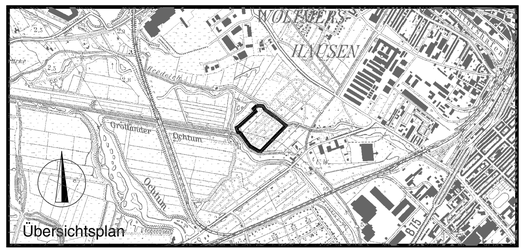


Für Entwurf und Aufstellung
Der Senator für Umwelt, Bau, Verkehr und Europa

Bremen, .....

Im Auftrag .....
Senatsdirektor

Dieser Übersichtsplan hat der Deputation für Bau und Verkehr bei ihrem Planaufstellungsbeschluss vom ..... vorgelegen.
Bremen, .....

..... Vorsitzender ..... Sprecher

Bekanntmachung gemäß § 2 Baugesetzbuch im WESER - KURIER

vom .....

Bearbeitet : Ahlers
Gezeichnet : Schlüter 07.07.2009

Verfahren : Bock

Bebauungsplan
2406